

Briefing On-Line

Evento “Trofeo Enduro e Mini Enduro Marche-Umbria” Arcevia (AN) 03/05/2026

Con la Presente si portano a conoscenza dei piloti ed ospiti delle informazioni utili e norme comportamentali da seguire durante lo svolgimento della manifestazione:

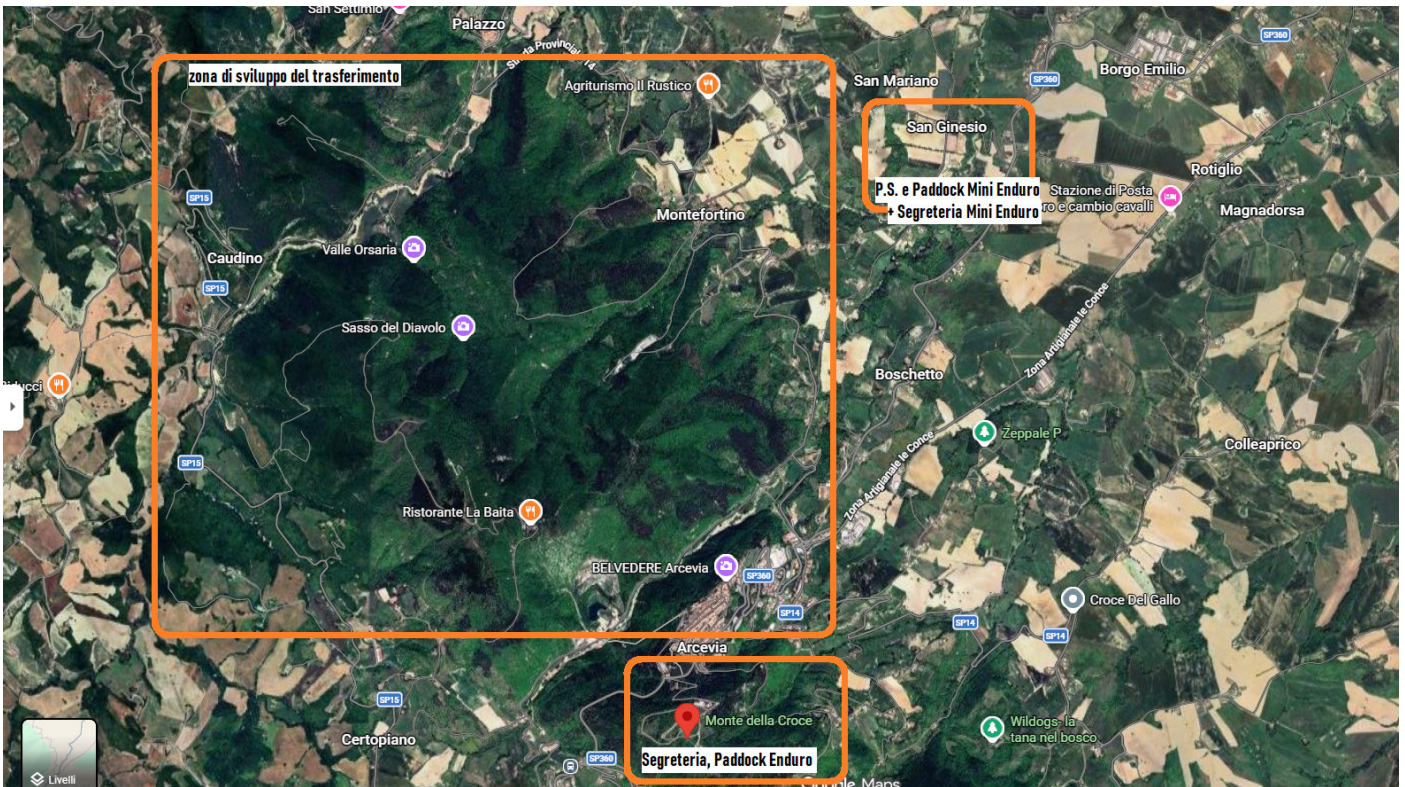

ISCRIZIONI:

Seguire il link dedicato sul sito “Moto UISP Marche” ed iscriversi entro Giovedì 30 Aprile 2026 ore 20:00

Tassa di iscrizione:

Individuale: Euro 55,00 Tutte le Classi

Cadetti 125cc : Euro 45,00

Cadetti 50 codice: Euro 30,00

Mini Enduro: Euro 25,00

Versamento con Bonifico Obbligatorio sul seguente IBAN

c/c IT53M087042120000000006967 presso Credito Cooperativo di Ostra e Morro d’Alba filiale di Jesi

intestato a: Moto Club Vallesina “L. Albanesi”

Inviare copia bonifico con nominativi iscritti a: MOToclubVALLESINA@GMAIL.COM

Finalizzare iscrizioni in segreteria presso Monte della croce Domenica Mattina dalle ore 7:30 (non per Mini Enduro). Partenza Gara prevista ore 10:00

SVOLGIMENTO ENDURO:

Paddock presso “Monte della Croce – Arcevia” **Località all'interno del Parco Nazionale Della Gola della Rossa**, per la quale abbiamo ricevuto una speciale deroga all'utilizzo della zona; si richiede l'utilizzo di norme comportamentali ambientali che vi riportiamo in seguito:

- Obbligo tassativo di utilizzo del tappetino assorbente sotto alla propria moto
- Divieto di abbandono di ogni tipo di rifiuto ivi compresi quelli di natura organica
- Vietato l'uso di fiamme libere al di fuori della zona predisposta adiacente all'area Paddock (Vedi foto)
- Raccogliere o danneggiare fossili, rocce, minerali, nonché interazione con specie animali e vegetali
- Vietato l'uso di dispositivi a pilotaggio remoto



Trasferimento: Ci troviamo in un territorio dove recenti alluvioni hanno compromesso parte dei sentieri percorribili per la quale il Motoclub organizzatore grazie alla collaborazione dell'Amm. Comunale ha provato a sviluppare un trasferimento apprezzabile e divertente, con circa 15 km di asfalto (per un totale di circa 40-45 Km) appunto per il quale vi chiediamo la massima attenzione nel rispettare incroci, attraversamenti, segnaletica. **Lo svolgimento sarà sviluppato su 4 giri di cui l'ultimo ridotto unicamente per raggiungere la prova speciale e rientrare al Paddock. Quindi 4 P.S. valide.**

La prova speciale sarà situata verso la fine trasferimento (loc. San Ginesio) dove una volta eseguita ci saranno circa 6 km di asfalto per rientrare al Paddock. In caso di meteo avverso potremmo ridurre il trasferimento.

Alcuni tratti saranno a doppio senso (ad es. il primo Km dal paddock) e l'ultimo giro, si prega di tenere velocità consone e rispettare le indicazioni degli addetti del motoclub che troverete sul percorso, oltre la segnaletica aggiuntiva posta dall'organizzazione.

N.B. Ad inizio trasferimento (dopo circa 1 km) ci troveremo a poter incrociare una manifestazione concomitante legata alla commemorazione del 25 Aprile dove il Comune ci ha chiesto di far percorrere un piccolo tratto in discesa le moto col motore **SPENTO**. Troverete i nostri addetti sul posto che vi coordineranno, ma nulla di complicato da eseguire.

SVOLGIMENTO MINI ENDURO:

Paddock situato alla pista di San Ginesio di Arcevia, dove i piloti potranno finalizzare la propria iscrizione dalle ore 7:15 alle 8:00 di Domenica 3 Maggio, in modo da poter dare il via verso circa le 8:15 alle prove speciali che si disputeranno consecutivamente sul cross test dell'Enduro modificato con piccole variazioni negli eventuali tratti giudicati più impegnativi. Sono previste un massimo di 10 P.S. che in base all'arrivo dei piloti dell'enduro potranno essere ridotte in modo da ottimizzare i tempi.

Le premiazioni avverranno in tarda mattinata (in modo da evitare attese ai piloti) direttamente nel punto di inizio e fine del Cross Test.

Rimanete in contatto con il sito dedicato all'evento per ogni ulteriore aggiornamento.

Info:

Fabio Graziosi 3284148923

Francesco Fiorani 3332914299

ultimo aggiornamento: sabato 18/04/2026